LES MERCREDIS DE LA FEDE

Rolf Matz Architecture

En partenariat avec :

la Fédération Française de la Construction Passive

Vous invitent : mercredi 2 octobre à 17h00

31, rue de la Vedette à **Saverne 67700**

Présentation de l'hôtel d'entreprises passif

Bâtiment réalisé par la Communauté de Communes de la région de Saverne

Zone Martelberg à Monswiller 67700

Architecte

Maître d'ouvrage
Communauté de communes de Saverne

BET Fluides:
Noe Ingénierie

BET Structure:
AIC Ingenierie

BET Acoustique:
Echologos Acoustique

SOMMAIRE

01 - Plan situation
02 - Plan masse
03 – Plan RDC
04 – Coupe A
05 – Coupe B
06 – Coupe C
07 - Coupe D
08 - Coupe E
09 – Coupe local ventilation
10 - Façades
11 – Perspectives
12 – Détails : fondations
13 - Image fonda-pieux

rolf matz architecture

Architecte

Maître d'ouvrage
Communauté de communes de Saverne

BET Fluides:
Noe Ingénierie

BET Structure:
AIC Ingenierie

BET Acoustique:
Echologos Acoustique

Plan situation

Plan masse

Architecte

Maître d'ouvrage
Communauté de communes de Saverne

BET Fluides:
Noe Ingénierie

BET Structure:
AIC Ingenierie

BET Acoustique:
Echologos Acoustique

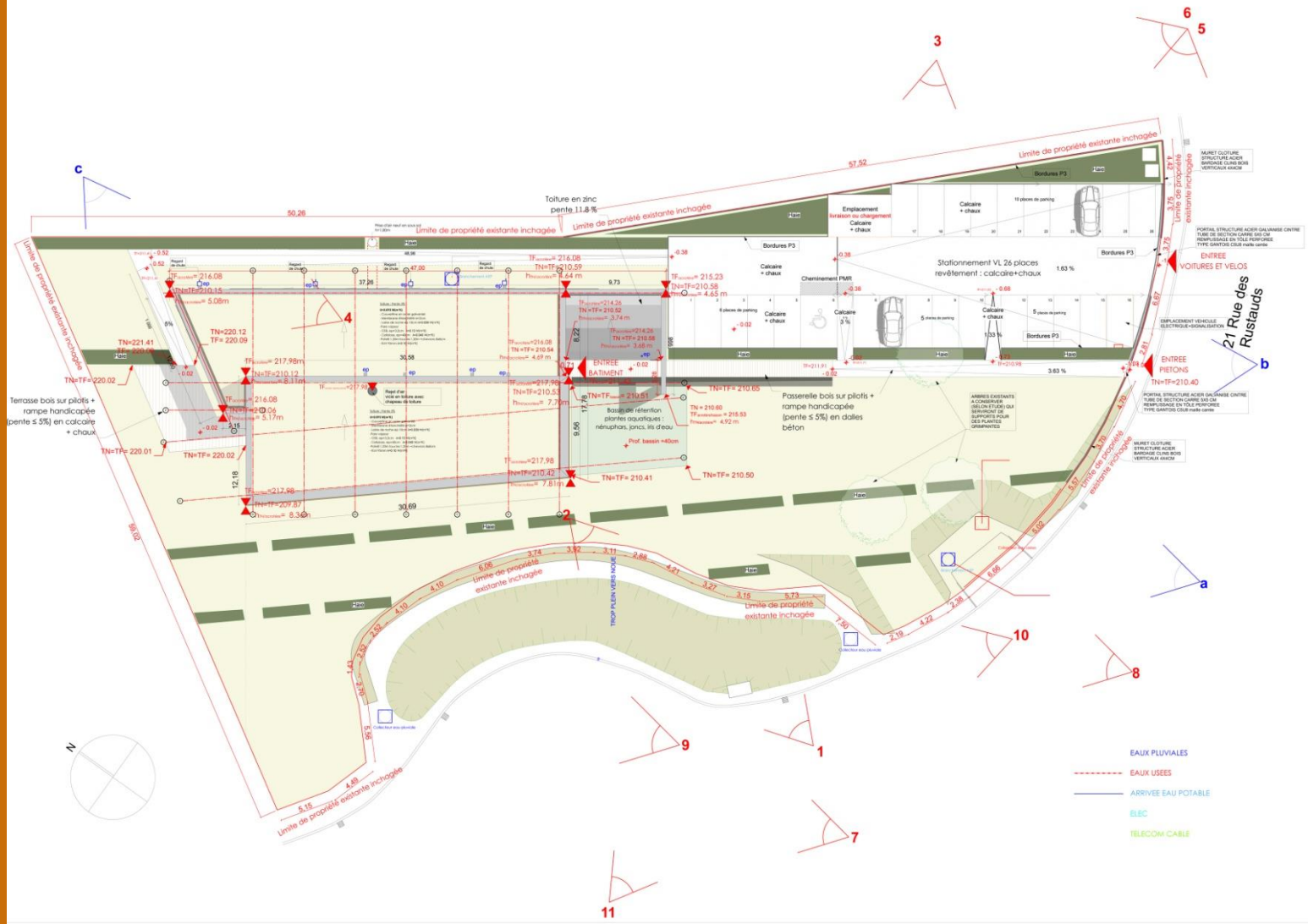

Plan RDC

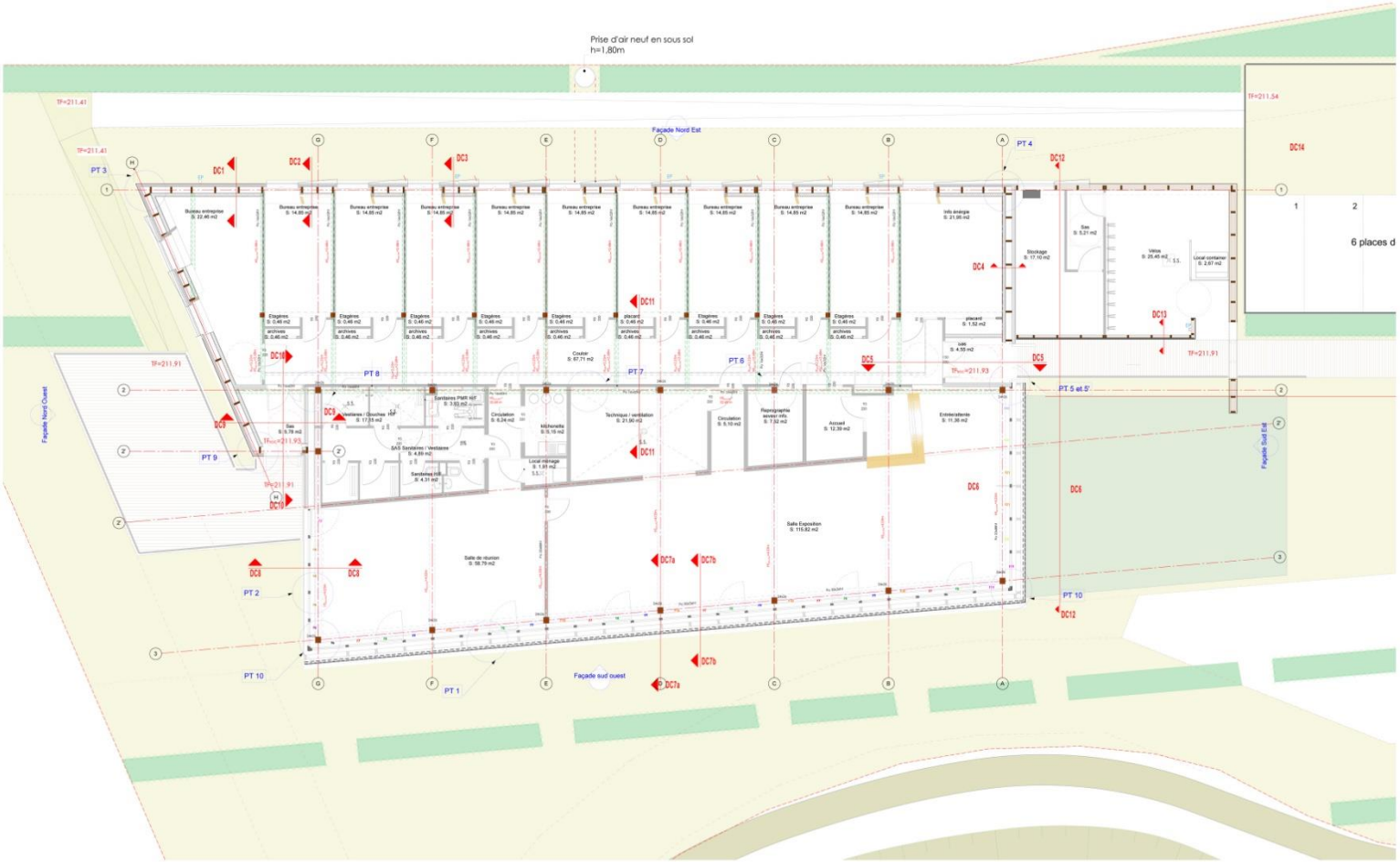

rolf matz architecture

Architecte

Maître d'ouvrage
Communauté de communes de Saverne

noe ingénierie

BET Fluides:
Noe Ingénierie

AIC INGENIERIE

BET Structure:
AIC Ingenierie

échologos Acoustique

BET Acoustique:
Echologos Acoustique

rolf matz architecture

Architecte

Maître d'ouvrage
Communauté de communes de Saverne

BET Fluides:
Noe Ingénierie

AIC INGENIERIE

BET Structure:
AIC Ingenierie

BET Acoustique:
Echologos Acoustique

Coupe A

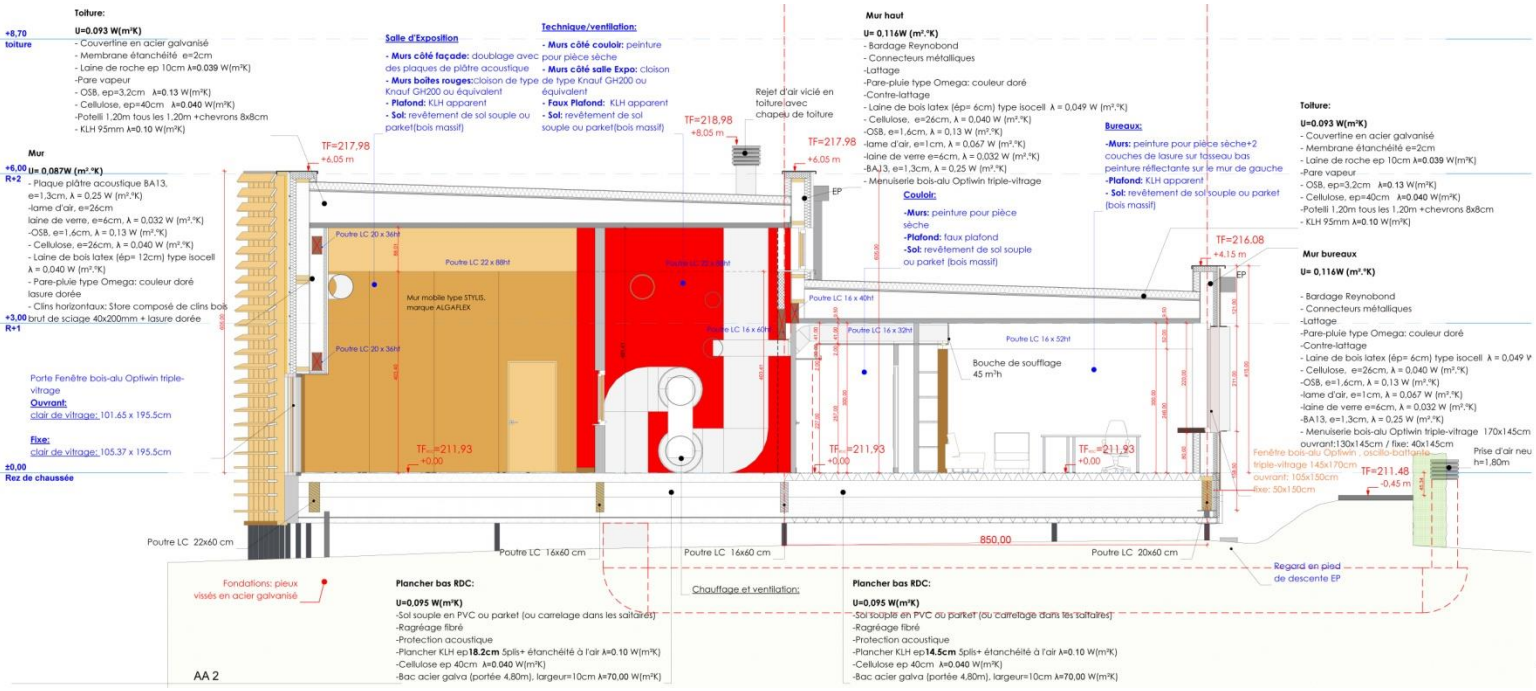

Coupe B

rolf matz architecture

Architecte

Maître d'ouvrage
Communauté de communes de Saverne

BET Fluides:
Noe Ingénierie

AIC INGENIERIE

BET Structure:
AIC Ingenierie

échologos Acoustique

BET Acoustique:
Echologos Acoustique

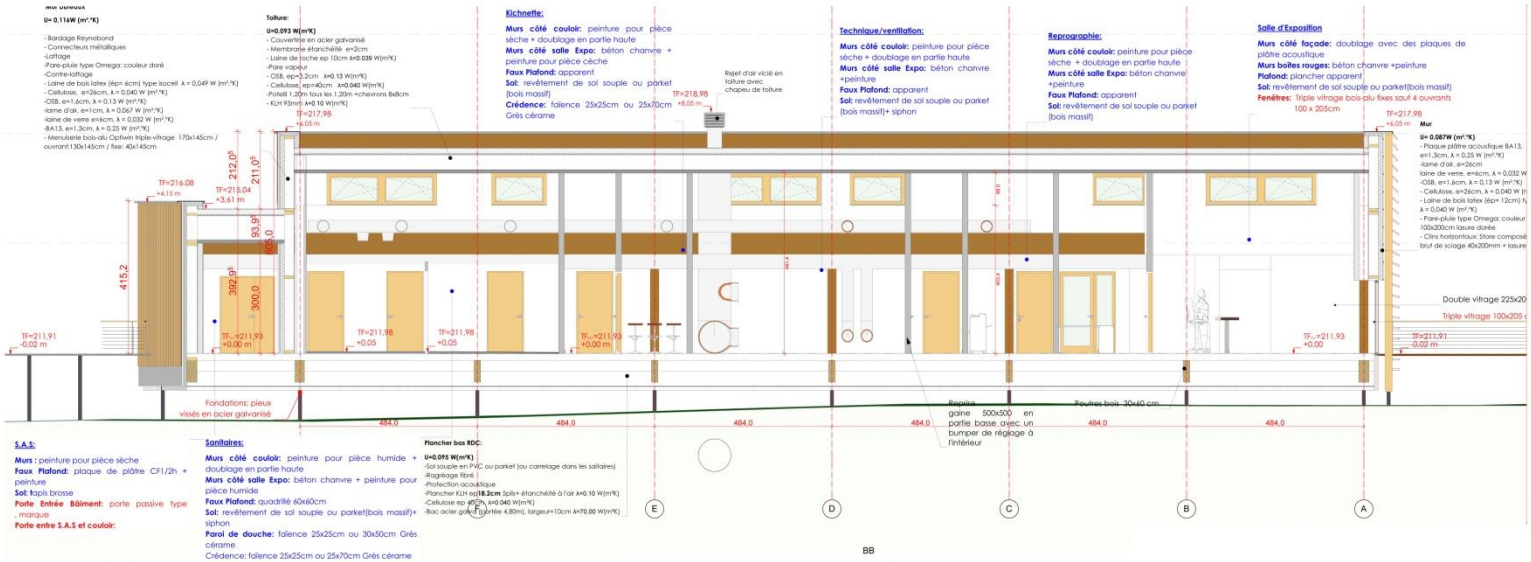

Coupe C

Architecte

Maître d'ouvrage
Communauté de communes de Saverne

BET Fluides:
Noe Ingénierie

BET Structure:
AIC Ingenierie

BET Acoustique:
Echologos Acoustique

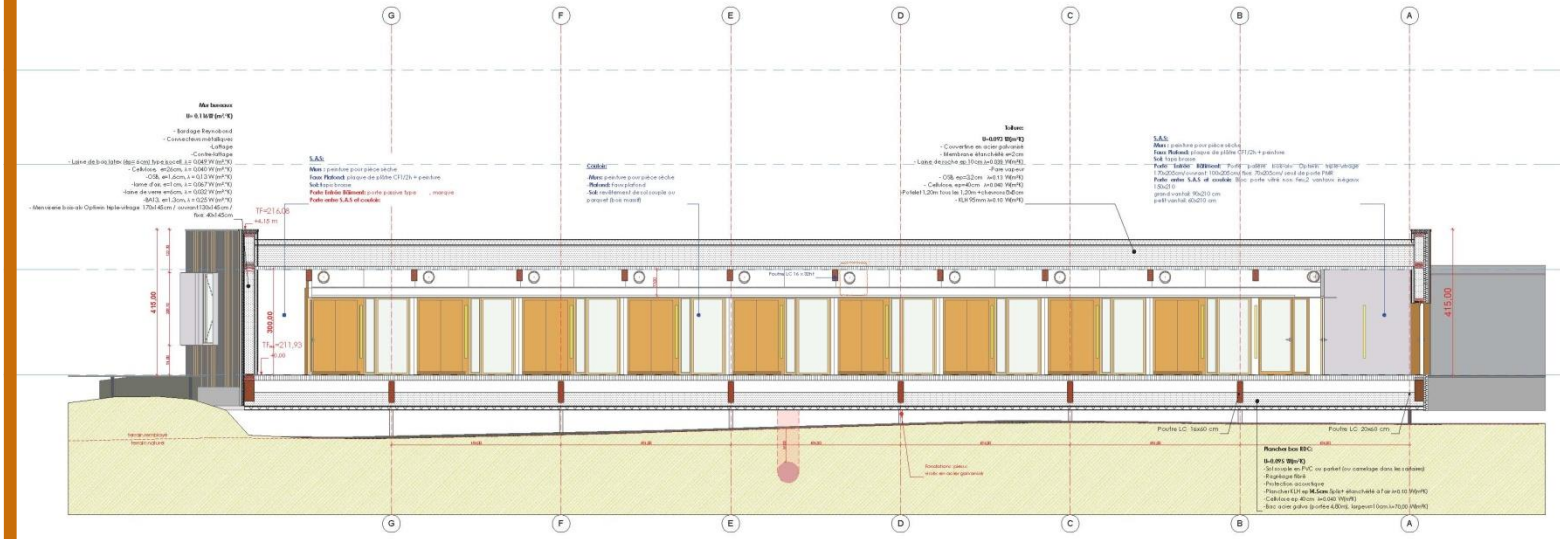

Coupe D

rolf matz architecture

Architecte

Maître d'ouvrage
Communauté de communes de Saverne

BET Fluides:
Noe Ingénierie

BET Structure:
AIC Ingenierie

BET Acoustique:
Echologos Acoustique

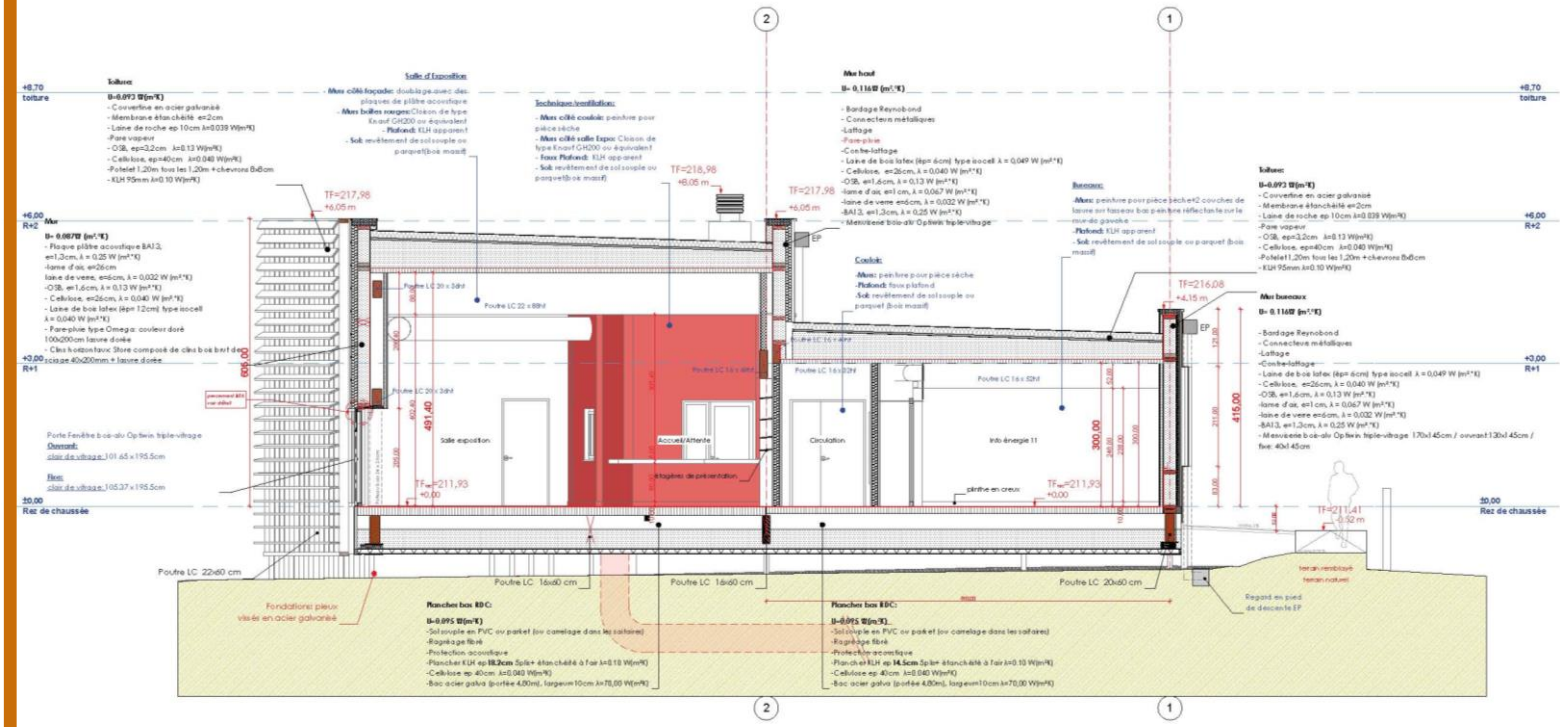

Coupe E

rolf matz architecture

Architecte

Maître d'ouvrage
Communauté de communes de Saverne

noe ingénierie

BET Fluides:
Noe Ingénierie

AIC INGENIERIE

BET Structure:
AIC Ingenierie

échologos Acoustique

BET Acoustique:
Echologos Acoustique

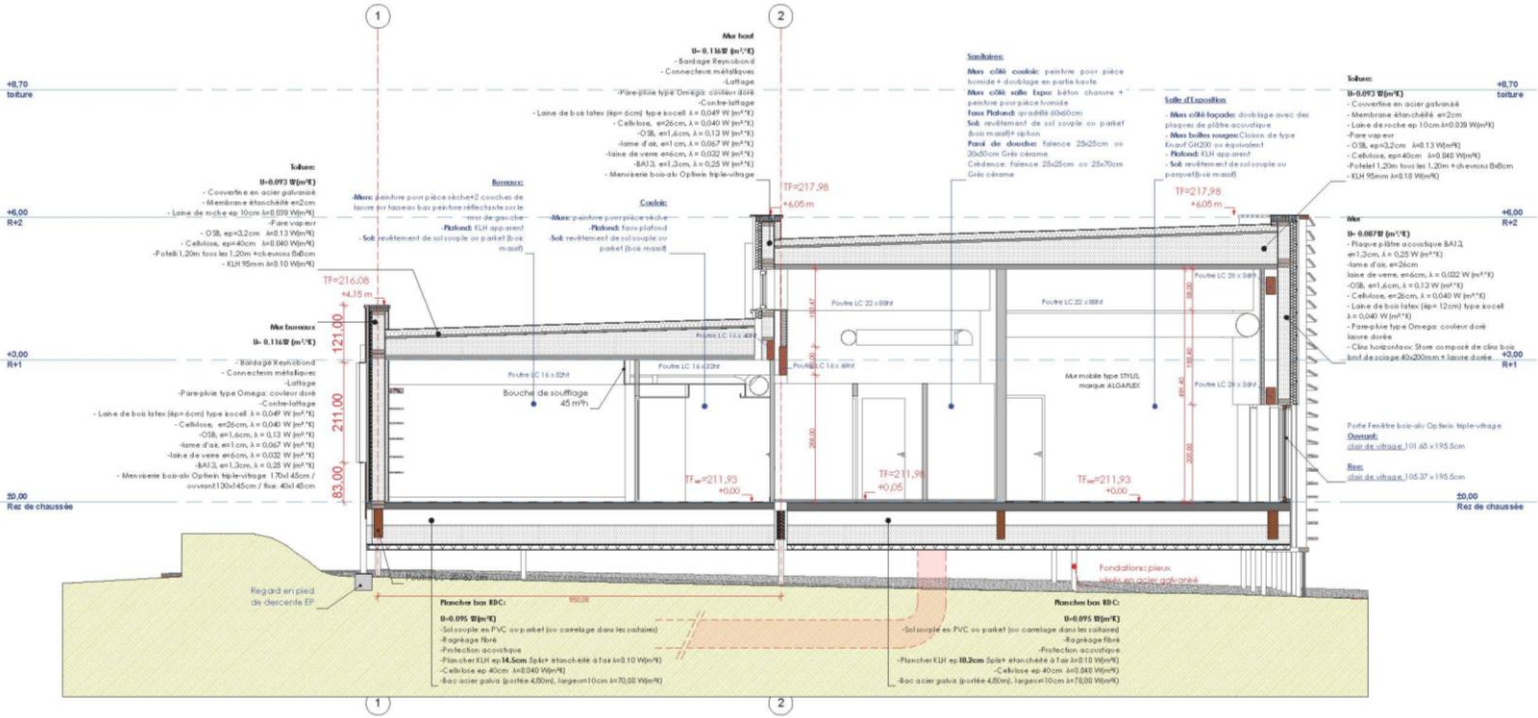

Perspective coupe sur local de ventilation

Architecte

Maître d'ouvrage
Communauté de communes de Saverne

BET Fluides:
Noe Ingénierie

BET Structure:
AIC Ingenierie

BET Acoustique:
Echologos Acoustique

Perspectives

rolf matz architecture

Architecte

Maître d'ouvrage
Communauté de communes de Saverne

BET Fluides:
Noe Ingénierie

BET Structure:
AIC Ingenierie

BET Acoustique:
Echologos Acoustique

Perspectives

Architecte

Maître d'ouvrage
Communauté de communes de Saverne

BET Fluides:
Noe Ingénierie

BET Structure:
AIC Ingenierie

BET Acoustique:
Echologos Acoustique

Perspectives

Architecte

Maître d'ouvrage
Communauté de communes de Saverne

BET Fluides:
Noe Ingénierie

BET Structure:
AIC Ingenierie

BET Acoustique:
Echologos Acoustique

rolf matz architecture

Architecte

Maître d'ouvrage
Communauté de communes de Saverne

noe ingénierie

BET Fluides:
Noe Ingénierie

AIC INGENIERIE

BET Structure:
AIC Ingenierie

échologos Acoustique

BET Acoustique:
Echologos Acoustique

Détails : fondation

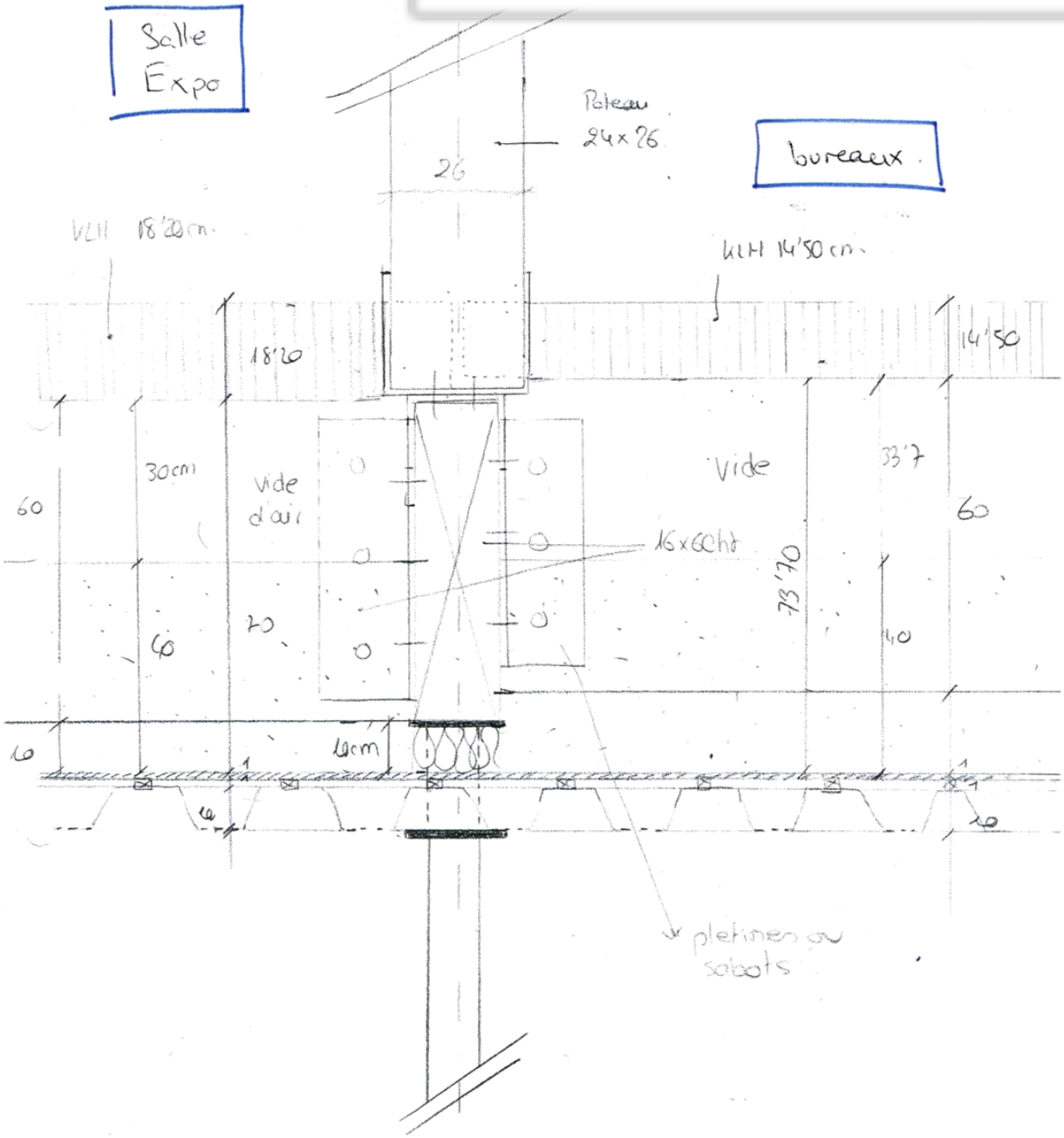

rolf matz architecture

Architecte

Maître d'ouvrage
Communauté de communes de Saverne

BET Fluides:
Noe Ingénierie

AIC INGENIERIE

BET Structure:
AIC Ingenierie

échologos Acoustique

BET Acoustique:
Echologos Acoustique

Détails : fondation

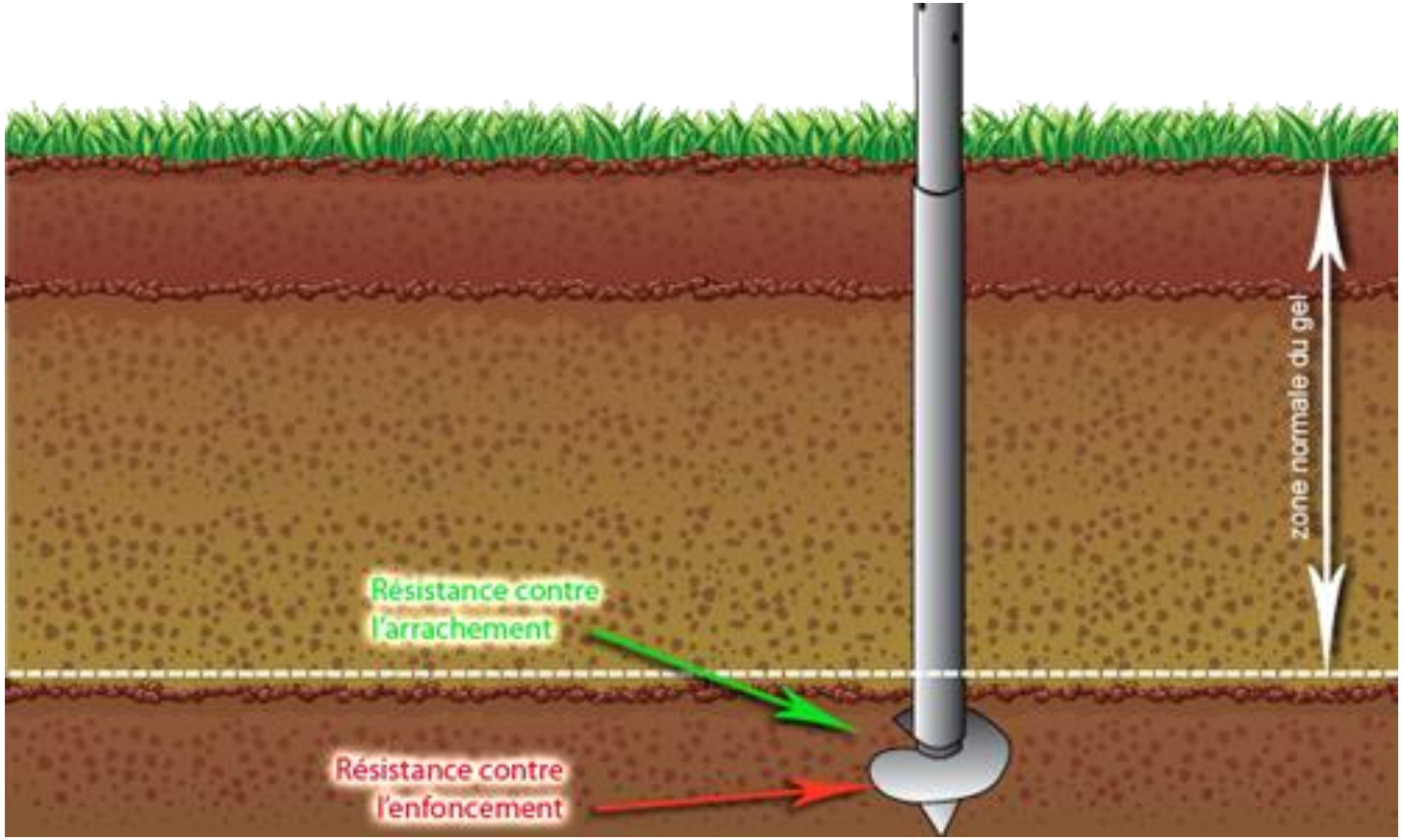

Rolf Matz Architecture
14 Boulevard du 21ème Régiment d'Aviation
54000 Nancy

☎ 03 83 90 09 84
contact@rolfmatz.fr
www.rolfmatz.fr

Merci pour votre écoute